

ΠΜΣ «ΕΦΑΡΜΟΣΜΕΝΟΣ ΠΡΟΓΕΝΝΗΤΙΚΟΣ ΕΛΕΓΧΟΣ»



ΣΧΟΛΗ ΕΠΙΣΤΗΜΩΝ
ΥΓΕΙΑΣ
**ΤΜΗΜΑ
ΙΑΤΡΙΚΗΣ**



ΣΗΜΑΝΤΙΚΕΣ ΠΛΗΡΟΦΟΡΙΕΣ

ΤΙΤΛΟΣ ΠΤΥΧΙΟΥ ΣΤΑ ΑΓΓΛΙΚΑ

Master of Science “Applied Prenatal Diagnosis”
(MSc)

ΕΛΑΧΙΣΤΗ ΔΙΑΡΚΕΙΑ ΣΠΟΥΔΩΝ

3 Εξάμηνα (Τρίτο εξάμηνο η Διπλωματική)

ΕΝΑΡΞΗ

Χειμερινό εξάμηνο

ΠΡΟΫΠΟΘΕΣΕΙΣ ΠΑΡΑΚΟΛΟΥΘΗΣΗΣ

- Πτυχίο Ιατρικής, Μαιευτικής Βιολογίας ή Γενετικής, Μοριακής Βιολογίας, Βιολογικών Εφαρμογών και Τεχνολογιών, Βιοχημείας και Βιοπληροφορικής, υποψήφιοι/-ες ή ειδικευόμενοι/-ες για την ειδικότητα της Μαιευτικής.
- Επίπεδο γνώσης αγγλικής γλώσσας B2 ή ανώτερο

ΑΡΙΘΜΟΣ ΕΙΣΑΚΤΕΩΝ

30 φοιτητές ετησίως

ΤΕΛΗ ΠΑΡΑΚΟΛΟΥΘΗΣΗΣ

2.100 € σε δύο ισόποσες δόσεις

ΧΩΡΟΣ ΔΙΑΞΑΓΩΓΗΣ ΜΑΘΗΜΑΤΩΝ Αμφιθέατρο Ιατρικής ΑΠΘ & Διαδικτυακά στην πλατφόρμα zoom

ΔΙΔΑΣΚΟΝΤΕΣ

Μέλη ΔΕΠ του Α.Π.Θ.
Μέλη ΔΕΠ ημεδαπών Πανεπιστημίων
Μέλη ΔΕΠ αλλοδαπών Πανεπιστημίων

ΠΡΟΘΕΣΜΙΑ ΥΠΟΒΟΛΗΣ ΑΙΤΗΣΕΩΝ

25 Ιουνίου – έως και 20 Σεπτεμβρίου



ΥΠΕΥΘΥΝΟΣ ΠΡΟΓΡΑΜΜΑΤΟΣ:

Αλέξανδρος Σωτηριάδης,
Καθηγητής Μαιευτικής-
Γυναικολογίας-Εμβρυομητρικής
Ιατρικής, ΑΠΘ

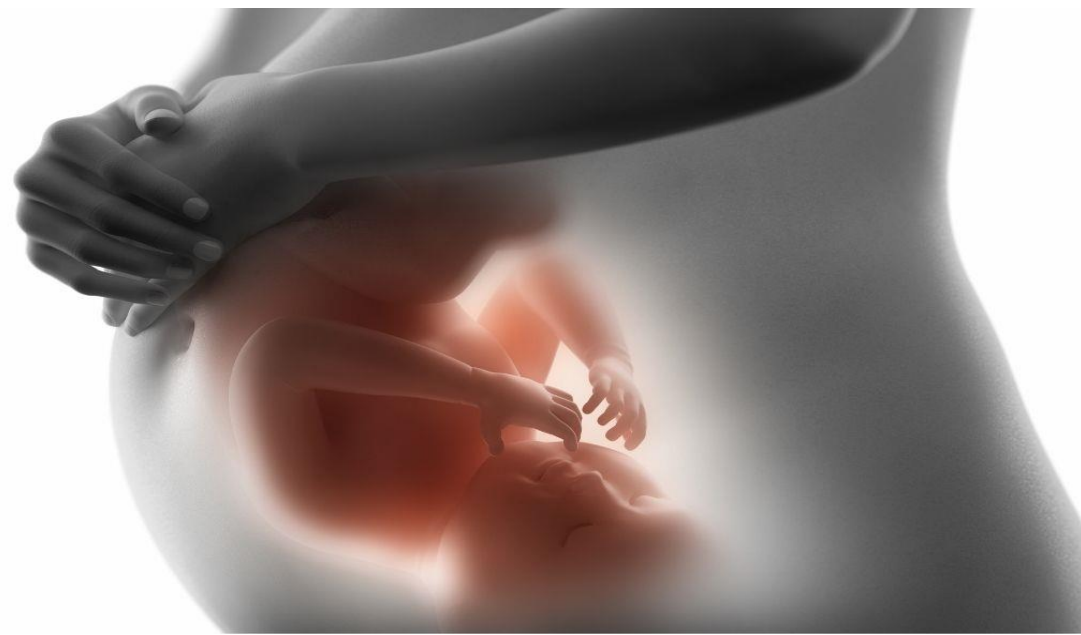

Η Γραμματεία του ΔΠΜΣ στεγάζεται στο Ισόγειο του κτιρίου του ΚΕΔΙΠ στο Γραφείο Μεταπτυχιακών Σπουδών (Ισόγειο - έναντι Γραμματείας Ιατρικής)

Τηλέφωνο: 2310 999338

Email: pmsi.auth@gmail.com

Ιστοσελίδα του ΔΠΜΣ: med.auth.gr

